



Instituto Tecnológico de Zitácuaro



SEP

INFORME DE RENDICIÓN DE CUENTAS 2010

IRC 2010



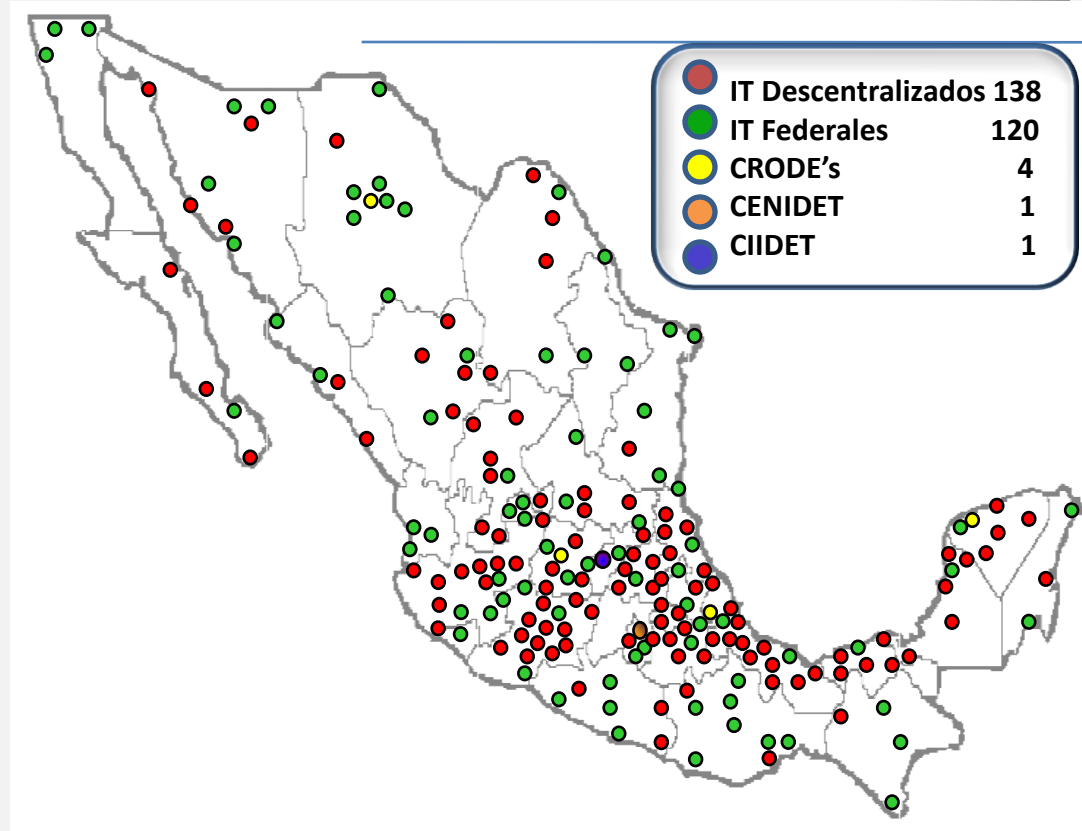



El SNEST
cuenta con **258**
Institutos
Tecnológicos

1948
Inicia el Proyecto
Educativo Nacional

SNEST

IT'S EN EL ESTADO DE MICHOACÁN

-  6 IT'S FEDERALES
-  11 IT'S DESCENTRALIZADOS

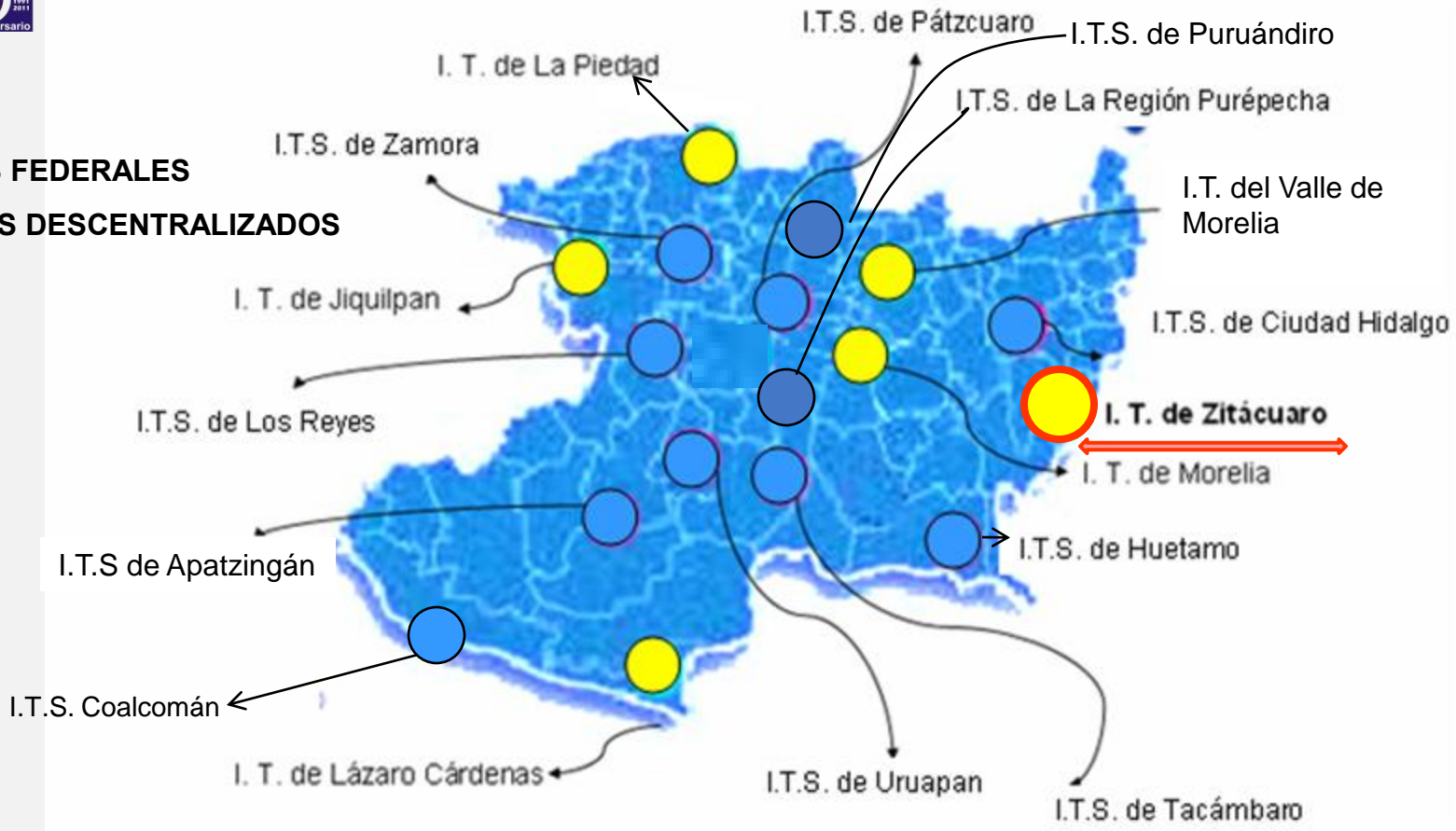

UBICACIÓN DEL INSTITUTO TECNOLÓGICO DE ZITÁCUARO EN EL CONTEXTO ESTATAL DE EDUCACIÓN SUPERIOR TECNOLÓGICA

SEP

Población Estudiantil

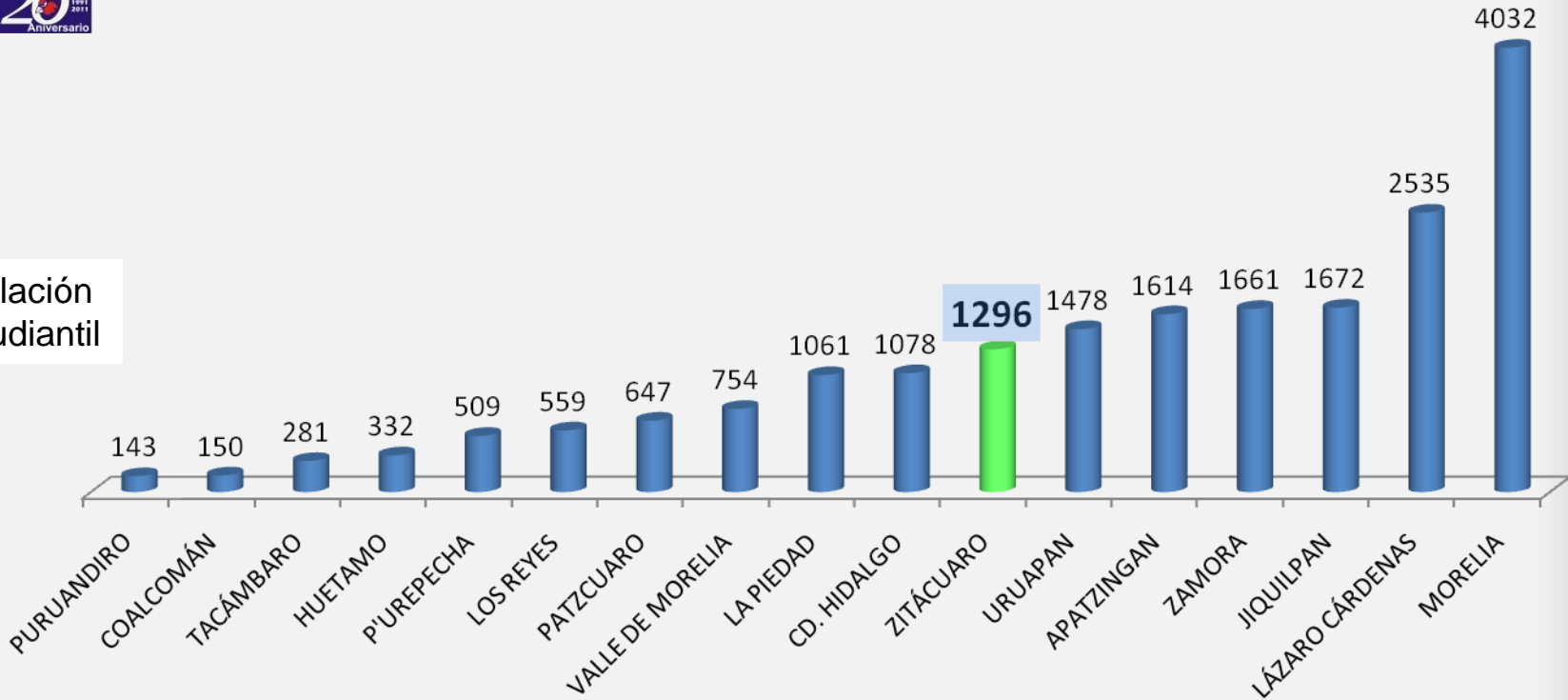

IT'S FEDERALES

6

IT' DESCENTRALIZADOS

11

ORGANIGRAMA DIRECCIÓN

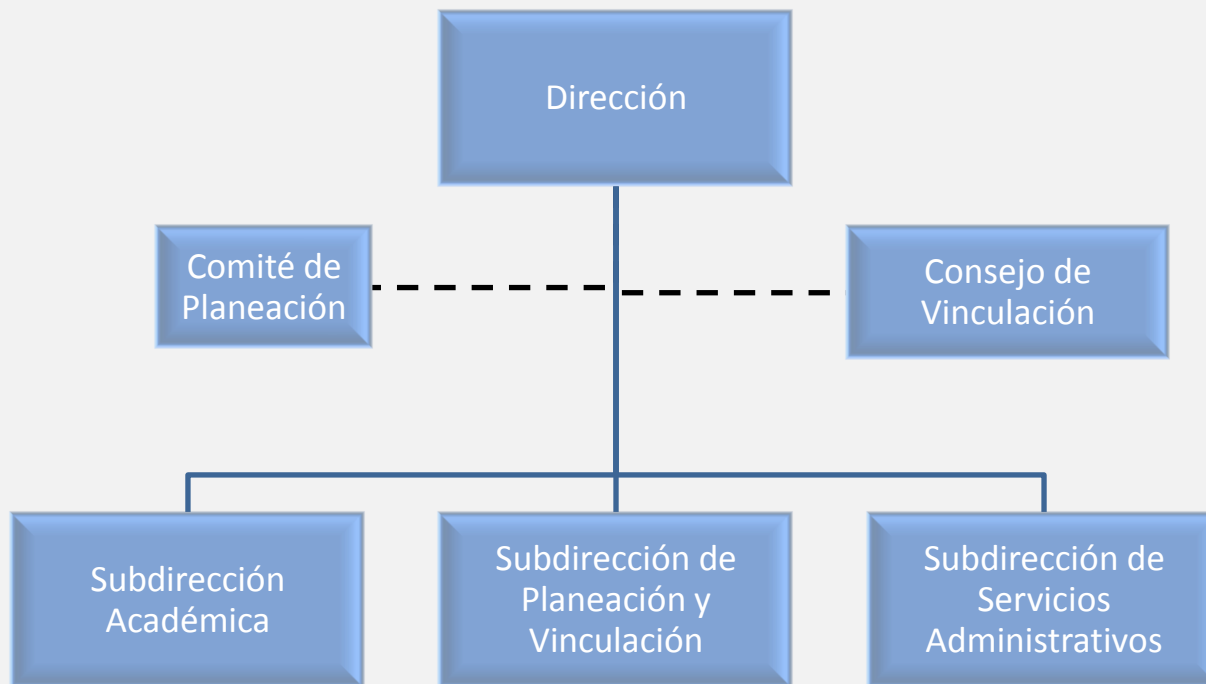

Subdirección Académica

ORGANIGRAMA

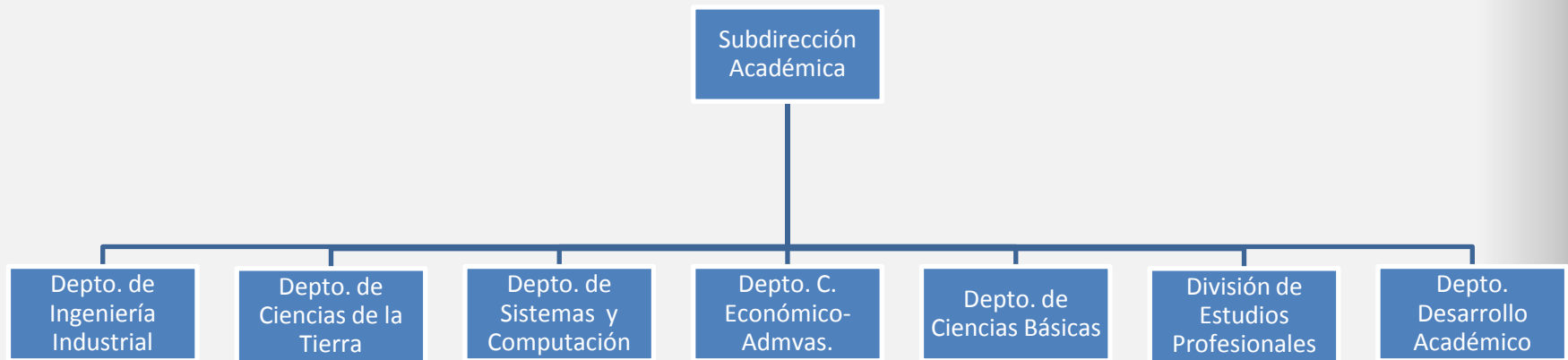

Captación de Estudiantes

Atención a la permanencia

Atención a su egreso

El Instituto imparte 10 Licenciaturas:

CARRERA	MATRÍCULA
Ingeniería Industrial	251
Ingeniería en Sistemas Computacionales	234
Ingeniería Civil	87
Ingeniería Electromecánica	69
Ingeniería en Gestión Empresarial	128
* Licenciatura en Informática	108
* Licenciatura en Contaduría	129
Licenciatura en Administración	206
Ingeniería Informática	44
Contaduría Pública	40
TOTAL	1296

* PE en liquidación

ACTIVIDADES DE APOYO DEL SERVICIO EDUCATIVO

Reorientación de la Oferta Educativa

Licenciatura en Contaduría

Contaduría Pública



ACTIVIDADES DE APOYO DEL SERVICIO EDUCATIVO

Reorientación de la Oferta Educativa

Licenciatura en Informática

Ingeniería en Informática



OFERTA EDUCATIVA

SEP

Captación de Estudiantes

ACTIVIDAD	Estudiantes y/o Padres de Familia Atendidos
Exposición SEE-Orienta Sede Cd. Hidalgo	1120
Exposición SEE-Orienta Sede Zitácuaro	944
Feria Vocacional del Gobierno del Edo.	640
TOTAL	2704

MATRÍCULA DE NUEVO INGRESO

Captación de Estudiantes

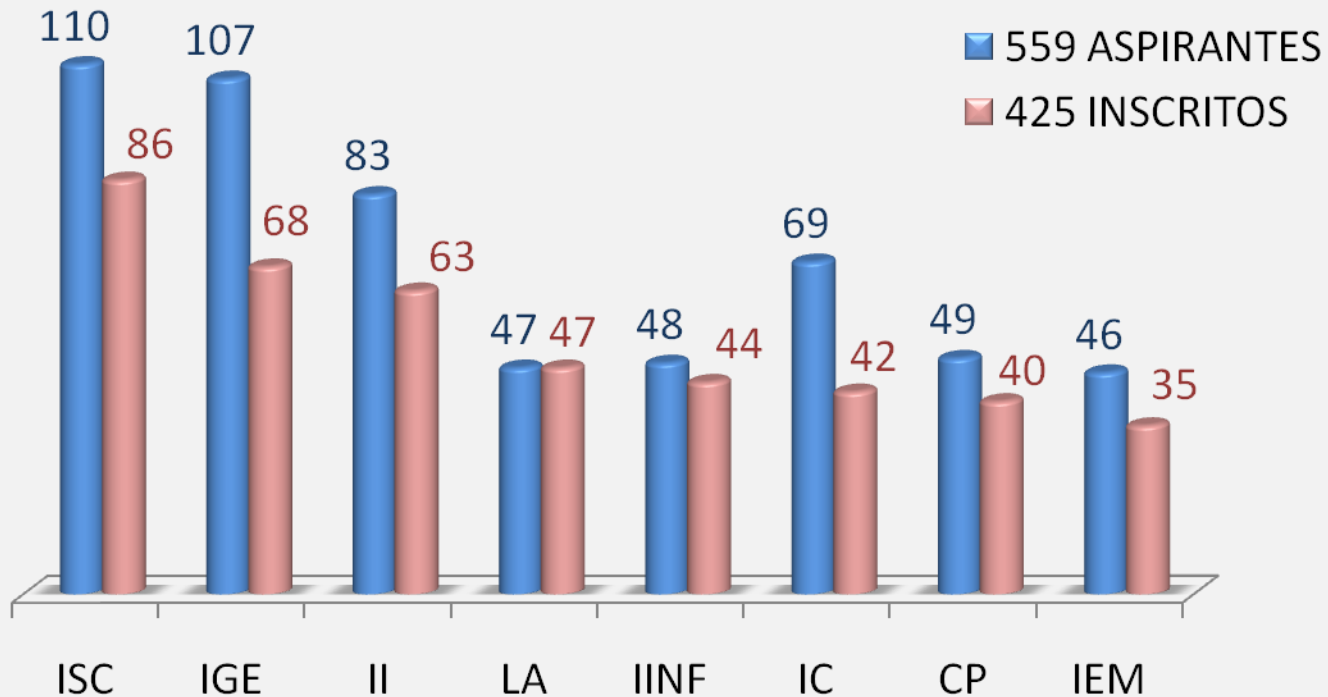

CURSO DE INDUCCIÓN

Atención a la permanencia



GRUPOS ATENDIDOS

SEP

Atención a la permanencia

Departamentos Académicos	Ene - Jun	Ago - Dic
Ingeniería Industrial	37	31
Ciencias de la Tierra	6	18
Sistemas y Computación	45	43
Ciencias Básicas	51	59
Ciencias Económico Administrativas	75	79
Totales	214	230

RESIDENCIAS PROFESIONALES

Atención a la permanencia



ÍNDICE DE REPROBACIÓN

Atención a la permanencia

2010-1	65.3%
--------	-------

2010-2	61.3%
--------	-------

Instituto Tecnológico de Zitácuaro

ÍNDICE DE DESERCIÓN

SEP

Atención a la permanencia

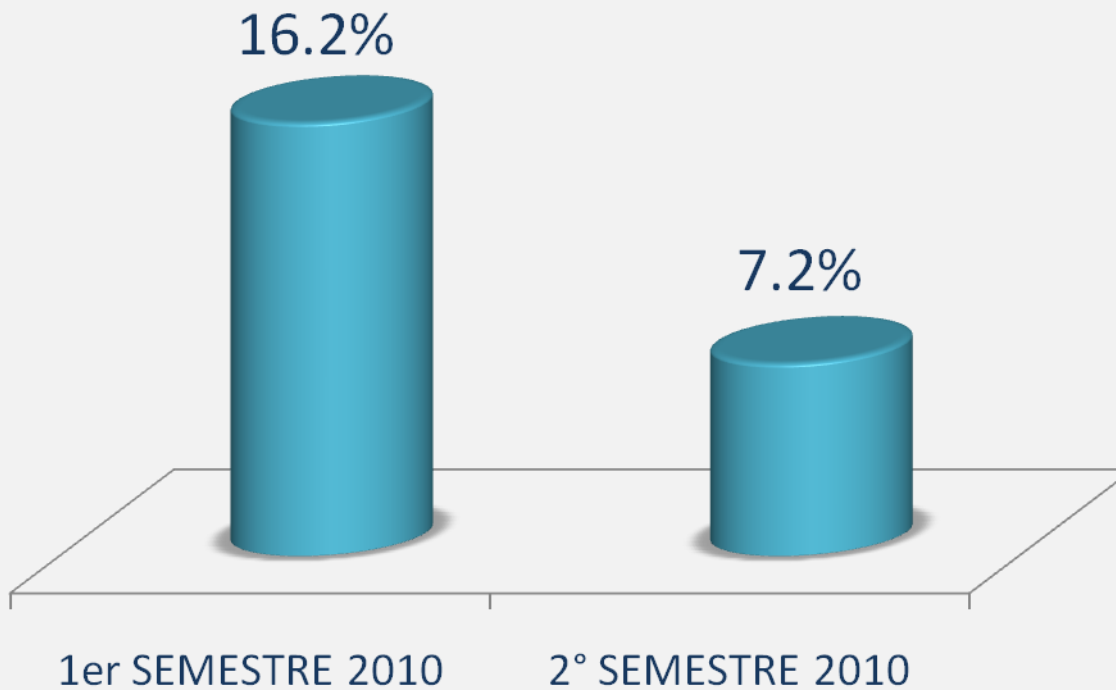

EFICIENCIA DE EGRESO

SEP

Atención a la permanencia

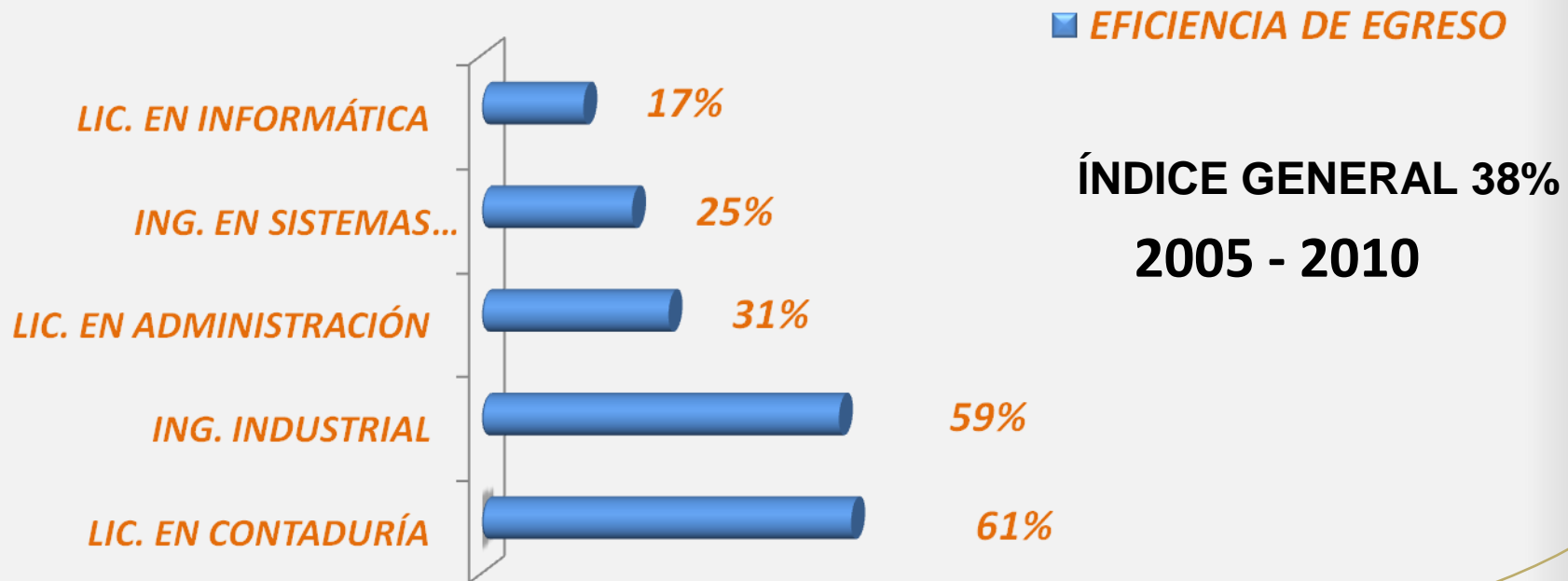

TITULACIÓN

SEP

Atención a su egreso

82
EGRESADOS
TITULADOS



CONTROL ESCOLAR

Atención a Egresados y Trámites de Titulación

No. DE TRÁMITES PARA TÍTULOS Y CÉDULAS PROFESIONALES	148
No. DE TÍTULOS ENTREGADOS	99

PERSONAL DOCENTE CERTIFICADO

*En el marco de la
XLIII Asamblea Nacional de
ANFECA*

se otorgó el reconocimiento a:
3 docentes de la academia de
Ciencias económico-administrativas
y 1 docente de la academia de
Sistemas y Computación
por haber cumplido con requisitos
en calidad académica y profesional



ATENCIÓN A LA PERMANENCIA

PARTICIPACIÓN EN EVENTOS REGIONALES PARA EL DESARROLLO DE COMPETENCIAS PROFESIONALES



Maratones:

- Fiscal
- Administración
- Informática



- Expo emprendedora
- Concurso de Programación
- Congresos

MARATÓN DE FISCAL

3er LUGAR REGIONAL

4 PARTICIPANTES LICENCIATURA EN CONTADURÍA

MARATÓN DE INFORMÁTICA ADMINISTRATIVA

3er LUGAR REGIONAL

4 PARTICIPANTES LICENCIATURA EN INFORMÁTICA

MARATÓN DE ADMINISTRACIÓN

2 PARTICIPANTES LIC. EN ADMINISTRACIÓN
Y
2 PARTICIPANTES LIC. EN CONTADURÍA

EXPOCREATIVIDAD REGIONAL

4 PARTICIPANTES LIC. EN ADMINISTRACIÓN
Y
2 PARTICIPANTES LIC. EN CONTADURÍA

XVII EVENTO NACIONAL DE CIENCIAS BÁSICAS 2010

4º LUGAR NACIONAL Y
1er LUGAR NACIONAL INDIVIDUAL EN LA FASE ESCRITA

EN EL ÁREA DE CIENCIAS ECONÓMICO-ADMINISTRATIVAS



3 estudiantes participantes
3 docentes-asesores
3 áreas evaluadas:
Administración, Economía y Contabilidad





Actividades de Preescolar, Primaria, Secundaria y Medio Superior:

- Juegos Interactivos
- Museo de la Computación
- Feria de Valores
- Experimentos Feria de la Ciencia
- Taller de Cultura del Agua
- Exposición de Maquetas
- Teatro Guiñol

Total de visitantes: 1239





EVENTOS ACADÉMICOS



- I Foro de Ciencias de la Tierra
- II Foro de Sistemas y Computación
- II Foro de Ciencias Económico – Administrativo
- V Foro de Ingeniería Industrial

CAPACITACIÓN DOCENTE

SEP

Atención a la permanencia



74 DOCENTES
CAPACITADOS

CAPACITACIÓN DOCENTE

SEP

Atención a la permanencia

CURSOS DE CAPACITACIÓN

FORMACIÓN DOCENTE	FORMACIÓN PROFESIONAL	TOTAL
8	14	22



EVALUACIÓN DOCENTE

SEP

Atención a la permanencia

2010-1

PROMEDIO
GLOBAL

88

2010-2

PROMEDIO
GLOBAL

89

PERIODO SABÁTICO

SEP

Atención a la permanencia

Elaboración de Libros de Texto	Estadías en el sector productivo o centro de investigación
2 DOCENTES	1 DOCENTE

INVESTIGACIÓN DOCENTE

PROYECTOS DE INVESTIGACIÓN EN EL ÁREA DE CIENCIAS ECONÓMICO-ADMINISTRATIVAS.

Proyecto	Profesor-investigador
Áreas de influencia para los profesionales en contaduría de la región oriente de Michoacán.	C.P. Vianey Peñaloza Benitez.
Desarrollo institucional a través de un programa de maestría con orientación profesional, para la formación de recursos humanos en gestión empresarial.	Mtro. Antelmo Orozco Raymundo.

Subdirección de Planeación y Vinculación

ORGANIGRAMA

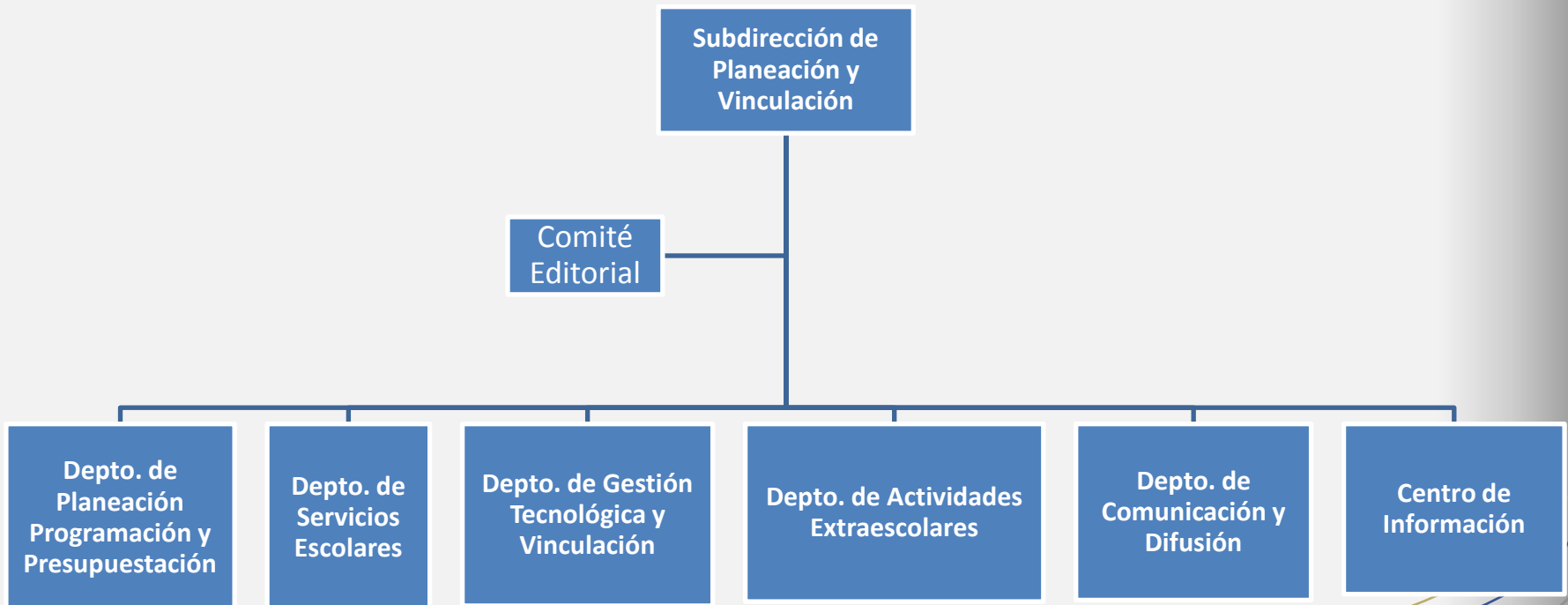

MEJORAMIENTO DE LA INFRAESTRUCTURA

Adecuación de Áreas en el Centro de Información





Habilitaciones en el Laboratorio de Química-Física





Asta Bandera

Recinto para Cápsula del
Tiempo



ACTIVIDADES DE APOYO DEL SERVICIO EDUCATIVO

SEP

En el Marco del Bicentenario de la Independencia y Centenario de Revolución Mexicana, en un acto cívico celebrado el pasado mes de octubre en la explanada del Tecnológico se realizó la inauguración del **Asta Bandera Monumental** e **izamiento de nuestro Lábaro Patrio** .

En el mismo acto se colocó la **Cápsula del Tiempo** en su recinto que ocupará durante 50 año.



Cancelería en Depto. de Gestión Tecnológica y Vinculación



Archivo No Activo



MONTO TOTAL
DE
HABILITACIONES

• **\$399,205.00**

ACTIVIDADES DE APOYO DEL SERVICIO EDUCATIVO

Programa de Becas SEP, PRONABES y Otras

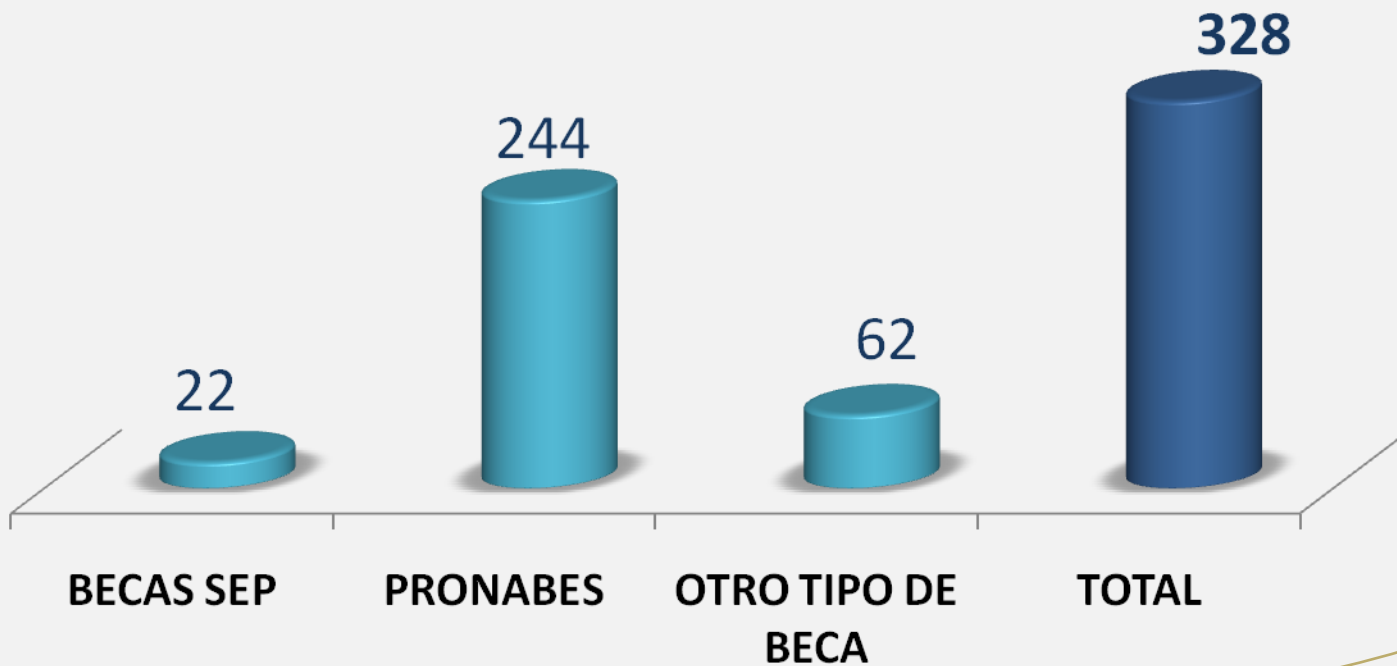

ACTIVIDADES DE APOYO DEL SERVICIO EDUCATIVO

Seguridad Médica y Contra Accidentes

SEGURO FACULTATIVO

- 1296 ESTUDIANTES

SEGURO CONTRA
ACCIDENTES PROTEGE
AL TOTAL DE LA
MATRÍCULA

GASTOS MÉDICOS
MAYORES HASTA
\$110,000.00

MUERTE
ACCIDENTAL
\$220,000.00

ACTIVIDADES DE APOYO DEL SERVICIO EDUCATIVO

Servicios Bibliotecarios

	TITULOS	EJEMPLARES	SUSCRIPCIONES
2010	5 877	12 753	11

Servicio Virtual

<http://www.ebscohost.com/titleLists/zb-coverage.xls>

Dirección URL	Nombre de Usuario	Clave de Acceso
http://search.ebscohost.com/	itzitacuaro	conacyt

ACTIVIDADES DE APOYO DEL SERVICIO EDUCATIVO

Servicios Bibliotecarios



ADQUISICIÓN DE
NUEVOS TÍTULOS

2010

705

\$ 223,573.00

ACTIVIDADES DE APOYO DEL SERVICIO EDUCATIVO

Servicios Especializados

CENTRO DE CONSULTA DE LA
RED NACIONAL DE INEGI

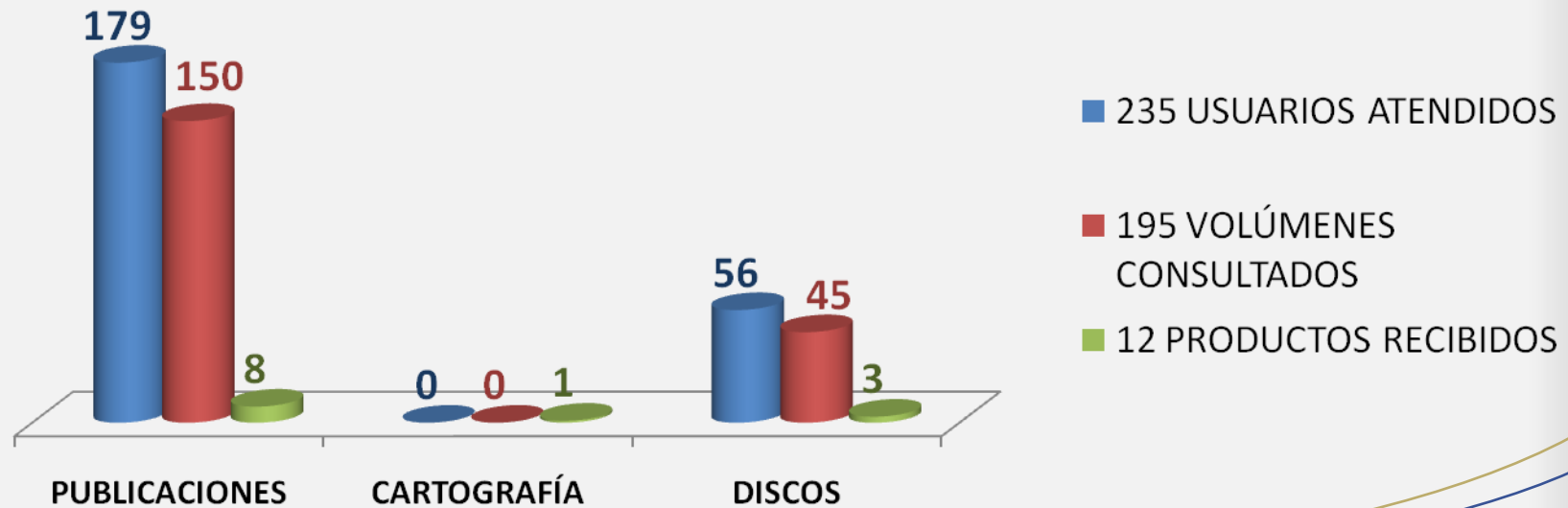

ACTIVIDADES DE APOYO DEL SERVICIO EDUCATIVO

SEP

Servicio Externo (Cursos de Inglés)

Cursos del Idioma Inglés impartidos en 2010			
NIVELES DE INGLÉS	FEB –JUL 2010	AG-DIC 2010	TOTAL
NIVEL I	209	127	336
NIVEL II	51	108	159
NIVEL III	51	77	128
NIVEL IV	30	46	76
NIVEL V	38	21	59
NIVEL VI	35	37	72
TOTAL:	414	416	830

CLAUSURA DE CURSOS DE INGLÉS 2010



PROGRAMA DE VINCULACIÓN

SEP

Visitas Industriales

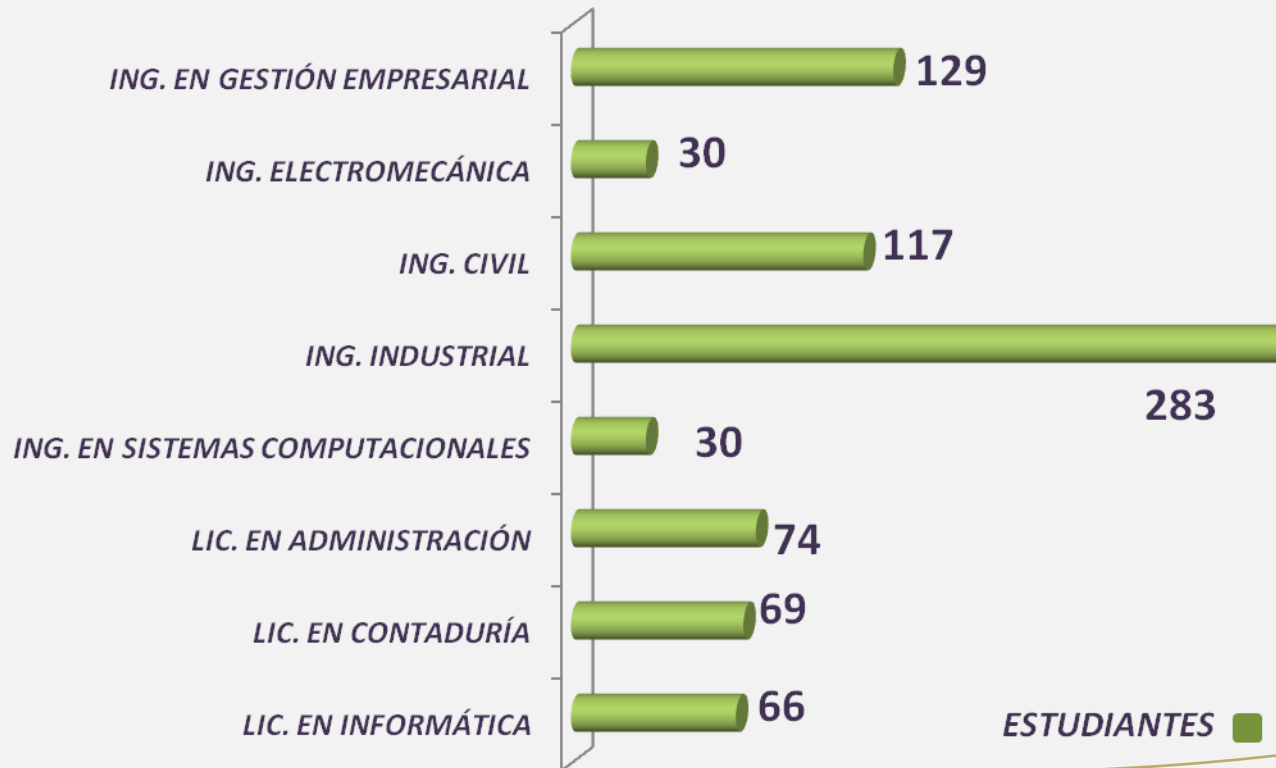

Total de
Estudiantes
Atendidos

798

Empresas
Visitadas

27

ESTUDIANTES

PROGRAMA DE VINCULACIÓN

SEP



Visitas Industriales

Total de
Estudiantes
Atendidos

798

Empresas
Visitadas

27

PROGRAMA DE VINCULACIÓN

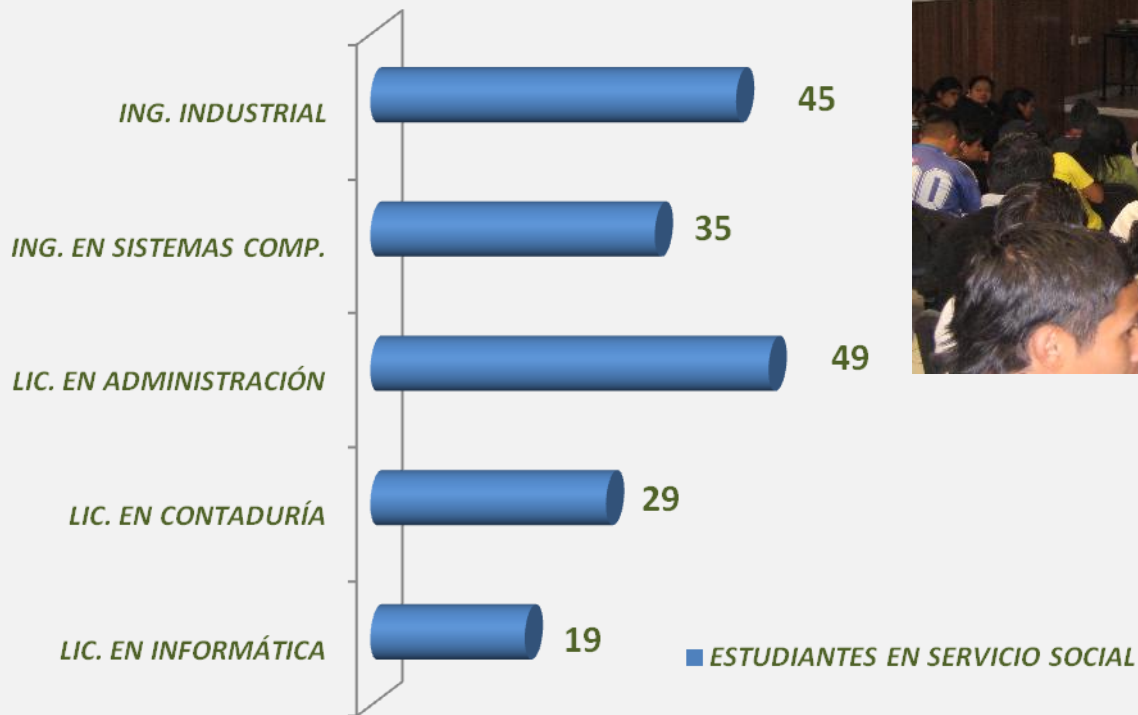

**177 ESTUDIANTES
EN SERVICIO SOCIAL**

PROGRAMA DE VINCULACIÓN

Bases de Colaboración Concertadas en 2010

SECTOR	No. DE BASES FIRMADAS
PÚBLICO	23
PRIVADO	38
TOTAL	61



PROGRAMA DE VINCULACIÓN

Consejo de Vinculación

RESULTADOS DE LAS REUNIONES

- Juguetec 2010
- Nuevos integrantes:
 - CBTIS 162
 - PREFECO, Melchor Ocampo
 - Cámara de la Industria Maderera, Región Zitácuaro
- Firma de acuerdos de colaboración:
 - 1) Cámara Nacional de la Industria Maderera, Subdelegación Zitácuaro
 - 2) Consejo Coordinador Empresarial
 - 3) SNTE

3 REUNIONES REALIZADAS



Actividades Extraescolares

46% matrícula total atendida

Enero-Junio

Agosto-Diciembre

57.4%

35.2%

19 actividades extraescolares
diferentes

Estudiantes atendidos



ACTIVIDADES COMPLEMENTARIAS AL PROCESO ENSEÑANZA - APRENDIZAJE

Torneo interno de
Futbol Varonil

Torneo interno de
Basquetbol

Torneo interno de
voleibol

Equipos Participantes

24 equipos

8 varonil y 6
femenil

4 varonil y 4
femenil

338 Estudiantes

143 Estudiantes

60 Estudiantes

No. DE PARTICIPANTES

541

Participaciones Deportivas

- 26



Participaciones Cívicas y Culturales

- 92



Eventos Prenacionales y Nacionales

Tipo de Evento	Sede	Fecha	Participantes
LIV Prenacional de Atletismo y Ajedrez	I. T. de Querétaro	Abril	18
LIV Prenacional de voleibol	I. T. de Aguascalientes	Mayo	25
LIV Prenacional de Futbol y Basquetbol	I. T. de Zitácuaro	Mayo	86
LIV Evento Nacional Deportivo	I. T. de Hermosillo	Octubre	5
XXIX Nacional de Arte y Cultura	I.T. de Campeche	Mayo	36

Total: 170

Ranking Nacional por Tecnológicos	Disciplina
7°	Atletismo varonil
7°	Ajedrez
27°	Atletismo femenil

LIV EVENTO PRENACIONAL DEPORTIVO DE BASQUETBOL Y FUTBOL



ACTIVIDADES COMPLEMENTARIAS AL PROCESO ENSEÑANZA - APRENDIZAJE

LIV EVENTO NACIONAL DEPORTIVO DE LOS INSTITUTOS
TECNOLÓGICOS, HERMOSILLO, SONORA 2010



	Prueba m. planos	Lugar
Esau	10,000	1 ^o
Arias	5,000	1 ^o
Salas	1,500	2 ^o
Mejor competidor de pista		

ACTIVIDADES COMPLEMENTARIAS AL PROCESO ENSEÑANZA - APRENDIZAJE

LIV EVENTO NACIONAL DEPORTIVO DE LOS INSTITUTOS
TECNOLÓGICOS, HERMOSILLO, SONORA 2010

Isaías Corza
García

1º lugar, 5,000
mts. planos



Anayeli Arias
Flores

3º lugar, 800
mts. planos





14 Eventos Cívico – Sociales



ACTIVIDADES COMPLEMENTARIAS AL PROCESO ENSEÑANZA - APRENDIZAJE

SEP

DESFILE DEL 20 DE NOVIEMBRE



Subdirección de Servicios Administrativos

ORGANIGRAMA

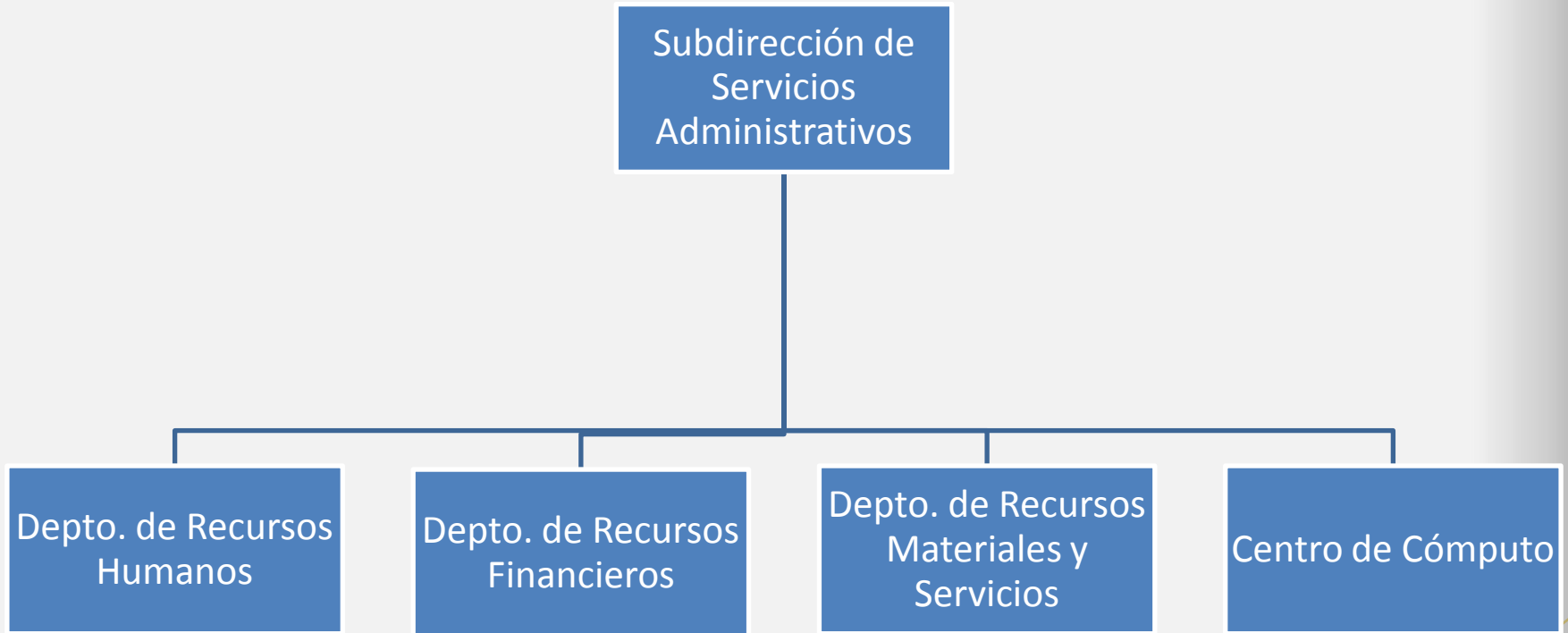

PLANTILLA DE PERSONAL TOTAL 105

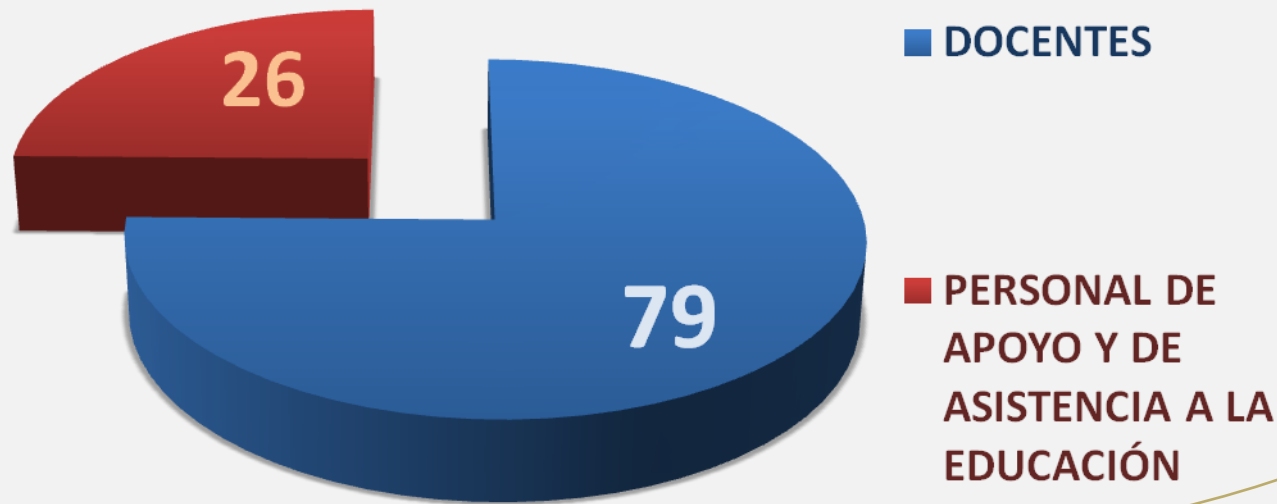

RECURSOS HUMANOS

PLANTILLA DE PERSONAL

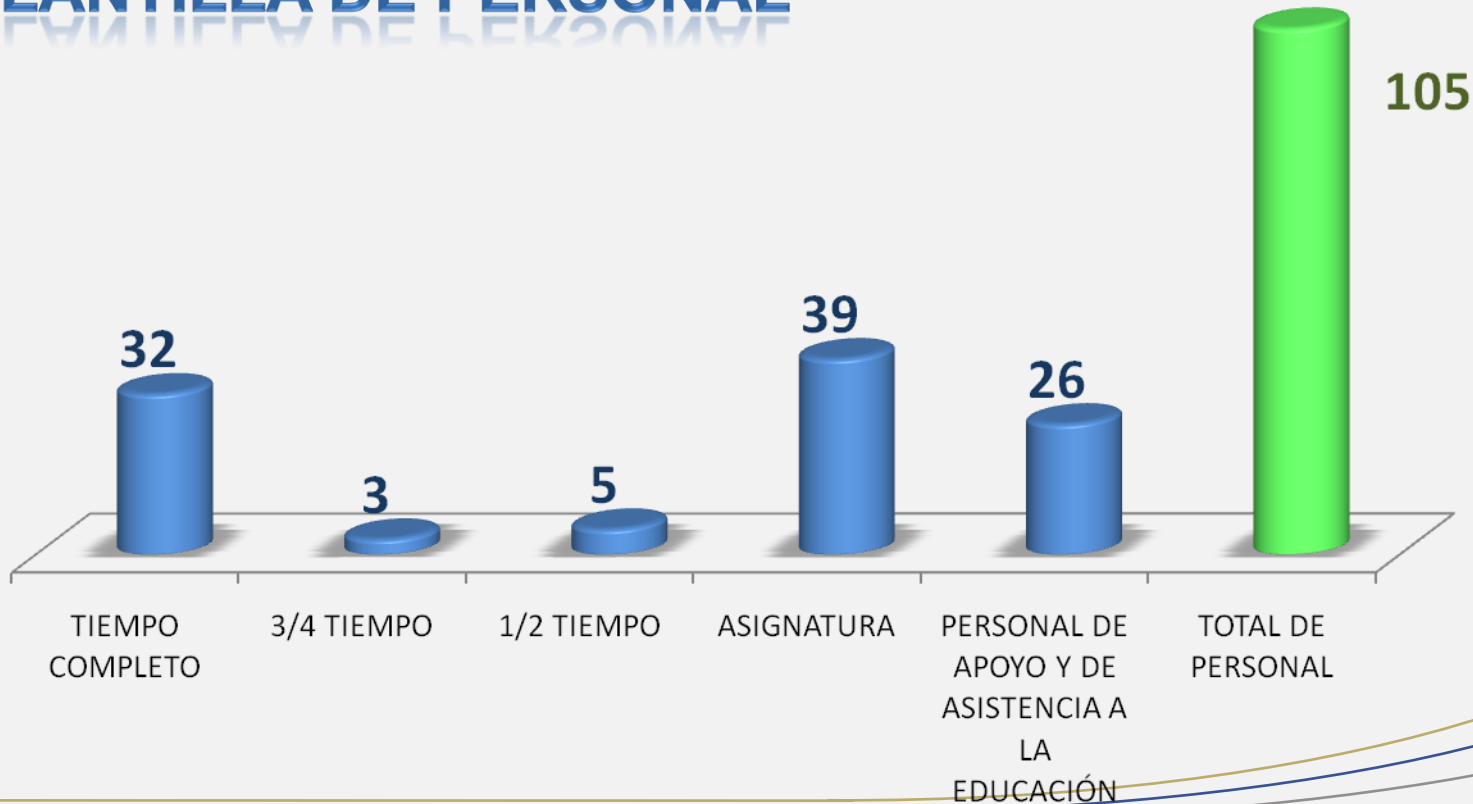

Capacitación al personal de apoyo y asistencia a la educación y personal directivo

Curso	Horas	Personal	No. de Participantes
MANTENIMIENTO A PC'S DE NUEVA GENERACIÓN	40	Personal Directivo y Personal de apoyo	7
OFIMÁTICA INTERMEDIA (WORD, EXCEL)	40	Personal de apoyo	9
CONOCIMIENTO E INTERPRETACIÓN DE LA NORMA ISO 9001:2008	24	Personal Directivo	20
PREMIO NACIONAL PARA LA COMPETITIVIDAD	40	Personal Directivo	21
OFIMÁTICA INTERMEDIA (WORD, EXCEL)	40	Personal de apoyo	11
FORMACIÓN DE AUDITOR INTERNO	40	Personal Directivo	23

TRÁMITES

TOTAL= 205

Tipo de trámite	Cantidad
Estímulo de antigüedad Docente 10, 15, 25 y 30 años	6
Estímulo de productividad	3
Estímulo de antigüedad Administrativos 10 y 20 años	8

Tipo de trámite	Cantidad
Canastilla maternal	1
Promociones	19
Prestación de anteojos o lentes de contacto	7
Prestación de aparatos ortopédicos o auditivos	2
Nóminas conciliadas	60

RECURSOS HUMANOS

SEP

Pago de Nómina incluye prestaciones y aguinaldo

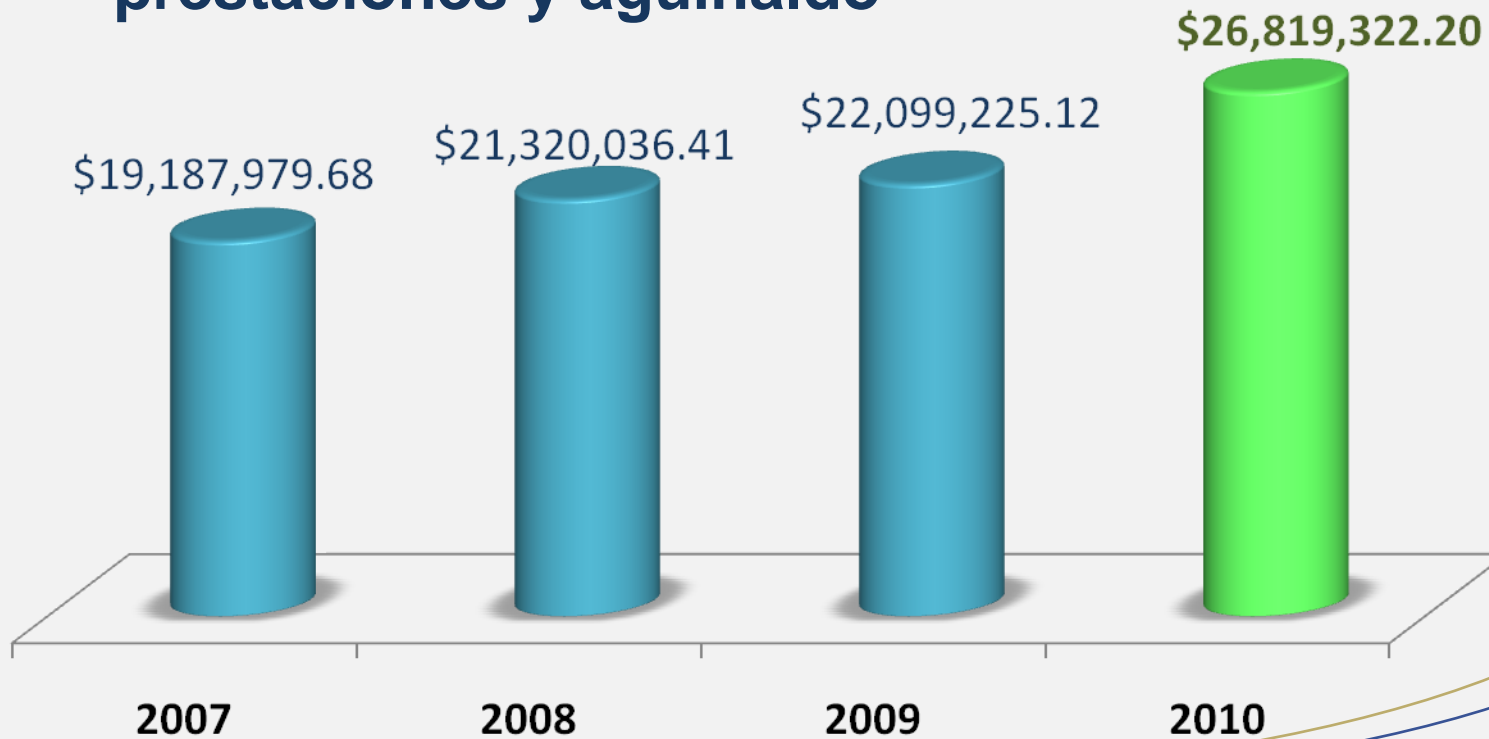

RECURSOS FINANCIEROS

Ingresos

\$ 6'263,609.83

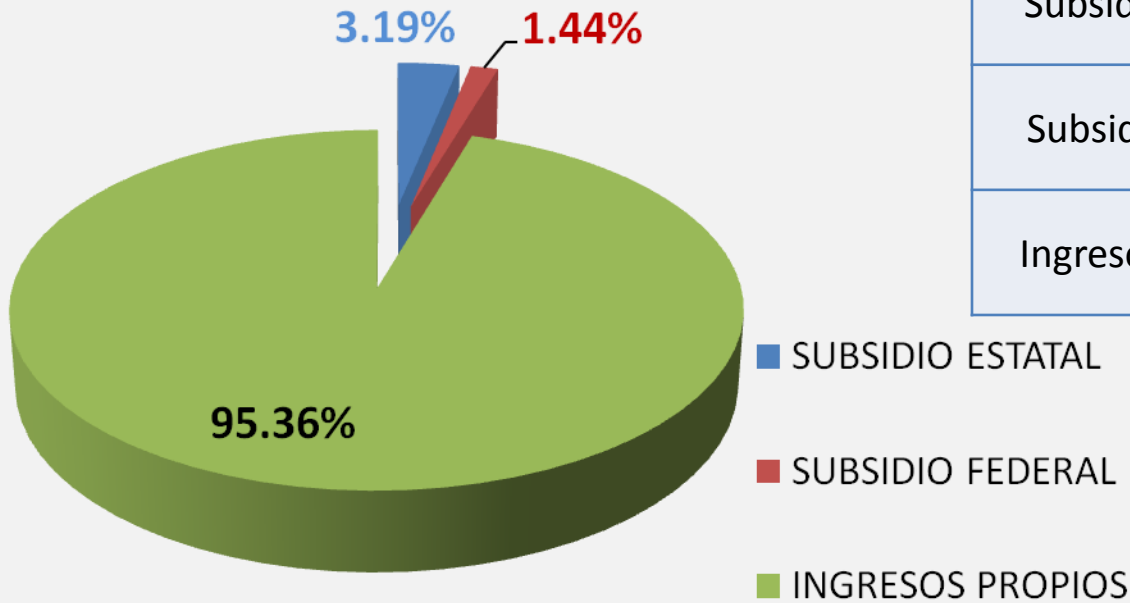

FUENTE DEL RECURSO	MONTO \$
Subsidio federal	90,338.83
Subsidio estatal	200,000.00
Ingresos propios	5,973,271.00

RECURSOS FINANCIEROS

CAPÍTULO	DESCRIPCIÓN	MONTO \$
2000	MATERIALES Y SUMINISTROS	52,164.12
3000	SERVICIOS GENERALES	38,174.71
TOTAL		90,338.83

Egresos:

**Subsidio Federal
(gasto directo)**

RECUSOS FINANCIEROS

Egresos: Subsidio Estatal

PARTIDA	MONTO
2402	99,481.51
3504	100,518.49
TOTAL	200,000.00

- Mantenimiento red eléctrica trifásica
- Habilitación de protecciones
- Regadera de emergencia en laboratorios
- Cancelería para Centro de Información y archivo no activo
- Impermeabilización Laboratorio de Métodos

RECUSOS FINANCIEROS

Egresos: Ingresos propios

CAPÍTULO	MONTO	DENOMINACIÓN DEL CAPÍTULO
1000	999,873.57	SERVICIOS PERSONALES
2000	1,742,509.20	MATERIALES Y SUMINISTROS
3000	2,186,548.82	SERVICIOS GENERALES
5000	455,441.69	BIENES MUEBLES E INMUEBLES
7000	477,443.93	PROVISIONES ECONÓMICAS, AYUDAS

TOTAL

5,861,817.21

RECUSOS FINANCIEROS

INGRESO	EGRESO	SALDO PARA OPERAR EN 2011
\$ 6'263,609.83	\$ 6,152,156.04	\$ 111,453.79

RECURSOS MATERIALES

Suministro de insumos y servicios
Se atendieron 744 de 790 requisiciones

Requisiciones
no atendidas
5.8%

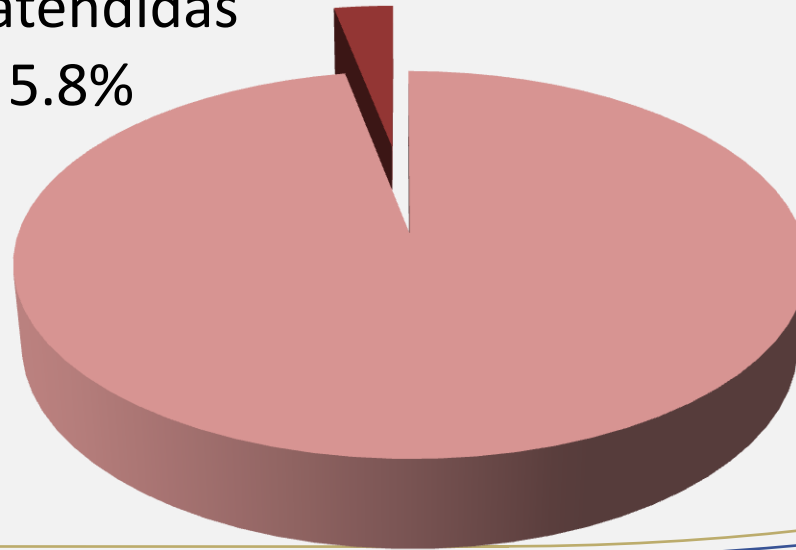

Requisiciones
atendidas
94.2%

RECURSOS MATERIALES

Requisiciones por área

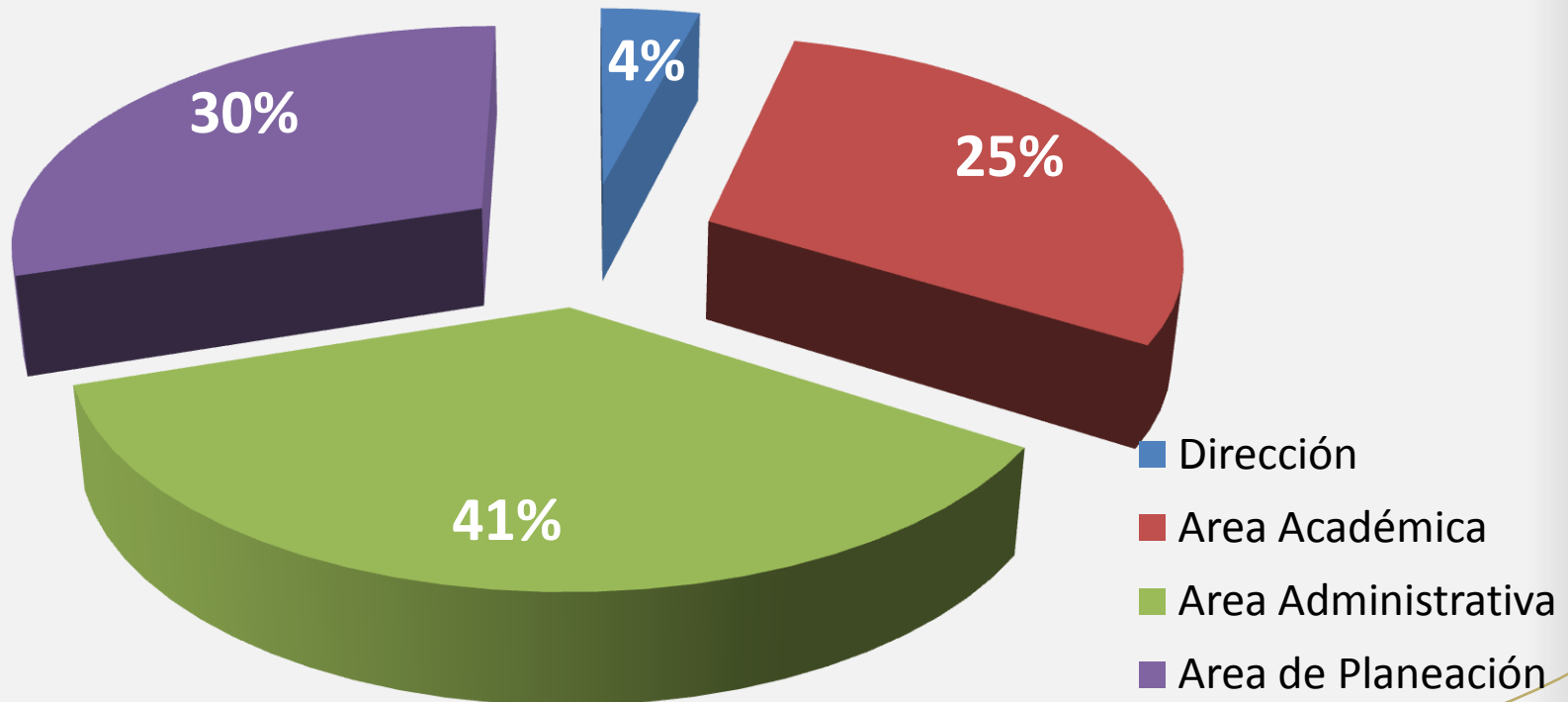

RECURSOS MATERIALES

Mantenimiento Correctivo a Infraestructura e Instalaciones

Mantenimientos Correctivos Solicitados	30
Mantenimientos Correctivos Atendidos	27

Mantenimiento Preventivo a Infraestructura e Instalaciones

Mantenimientos Preventivos Programados	83
Mantenimientos Preventivos Realizados	77

RECURSOS MATERIALES

Mantenimiento Preventivo a Infraestructura e Instalaciones



Pintura del Casco de la
Ex-Hacienda

RECURSOS MATERIALES

Mantenimiento Preventivo a Infraestructura e Instalaciones



Impermeabilización y
banqueta de la
Unidad Académica
Departamental

RECURSOS MATERIALES

Mantenimiento Preventivo a Infraestructura e Instalaciones



Habilitación de mesas de trabajo en UMTL

RECURSOS MATERIALES

Mejoramiento de la Imagen física

Actividad

Rotulación de escudos y logotipos en barda perimetral

Rotulación de escudos y logotipos en Gimnasio-Auditorio

Pintura de balaustras de la alberca

Pintura del Salón de Actividades Extraescolares

Pintura del edificio B

Pintura parte norte edificio H

MEJORAMIENTO DE LA IMAGEN FÍSICA



Pintura de terraza en
casco de la Ex - Hacienda



Pintura barda perimetral

CENTRO DE CÓMPUTO

SEP

Total de usuarios atendidos en sala general 2010	1er semestre	5,621
	2º semestre	3,895

Estudiantes por computadora	1296 estudiantes /299 computadoras	4.33
Índice de utilización de las computadoras	Hora/Estudiante	18.09

Mantenimientos Preventivos

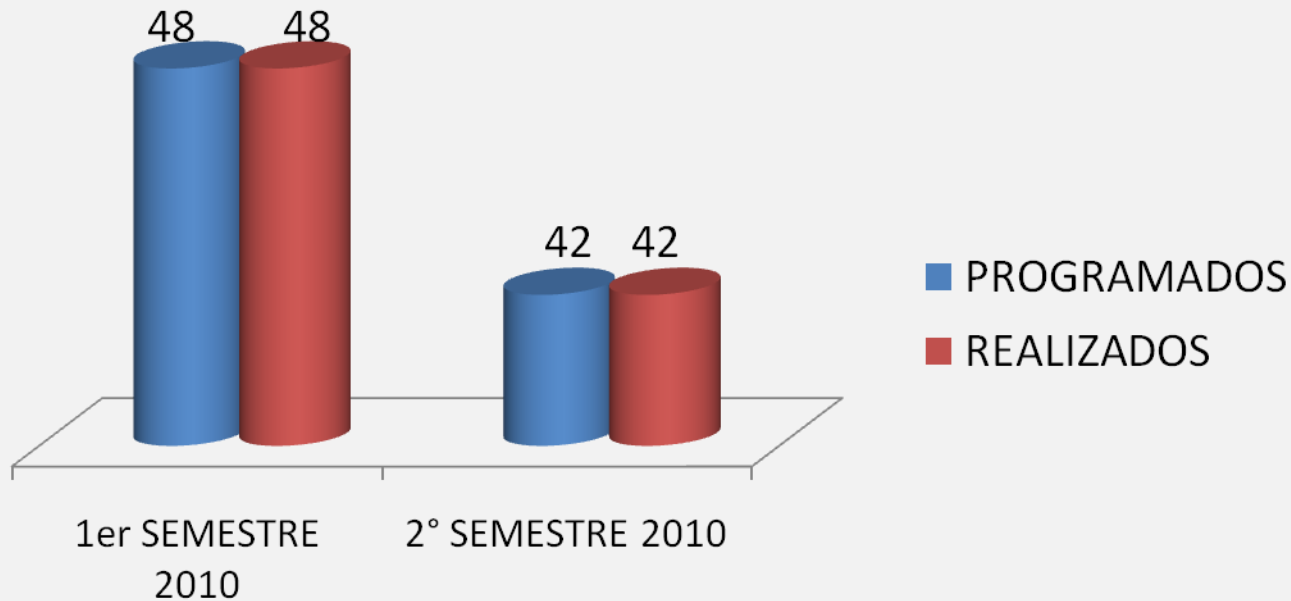

Apoyo en actividades Internas/Externas

- ✓ Centro de Atención Universitaria de ESAD
- ✓ Conferencias a 3 instituciones de nivel medio superior
- ✓ Apoyo al evento de Ciencias Básicas
- ✓ Acondicionamiento de 2 salas en la infraestructura de la red eléctrica y de datos informáticos



CENTRO DE CÓMPUTO

Plataforma de educación a distancia

- ✓ Adaptación de la Plataforma de Educación a Distancia, en diseño y accesibilidad.
- ✓ 129 estudiantes/docentes registrados en la plataforma.
- ✓ Se impartieron 26 materias.
- ✓ Tasa promedio de utilización: 7.5 hrs.

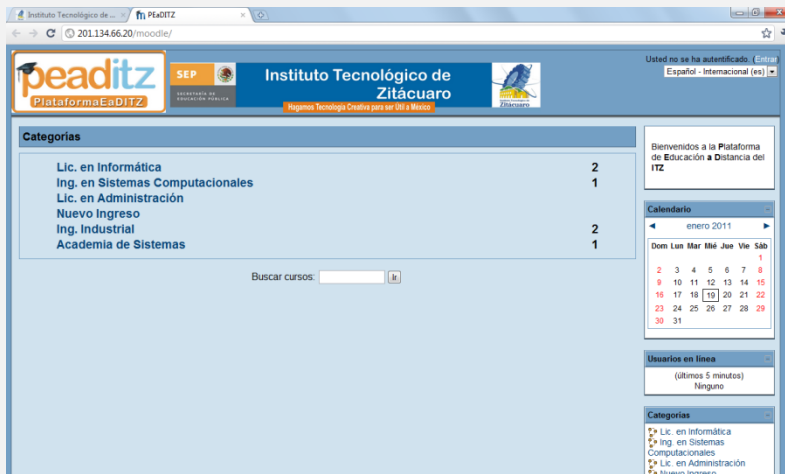

peaditz
SEP
Instituto Tecnológico de
Zitácuaro
Bienvenidos a la Plataforma de Educación a Distancia del ITZ

Categorías

Lic. en Informática	2
Ing. en Sistemas Computacionales	1
Lic. en Administración	
Nuevo Ingreso	
Ing. Industrial	2
Academia de Sistemas	1

Buscar cursos:

Calendario

enero 2011						
Dom	Lun	Mar	Miér	Jue	Vie	Sáb
						1
2	3	4	5	6	7	8
9	10	11	12	13	14	15
16	17	18	19	20	21	22
23	24	25	26	27	28	29
30	31					

Usuarios en línea

(últimos 5 minutos)

Ninguno

Categorías

- Lic. en Informática
- Ing. en Sistemas Computacionales
- Lic. en Administración
- Nuevo ingreso

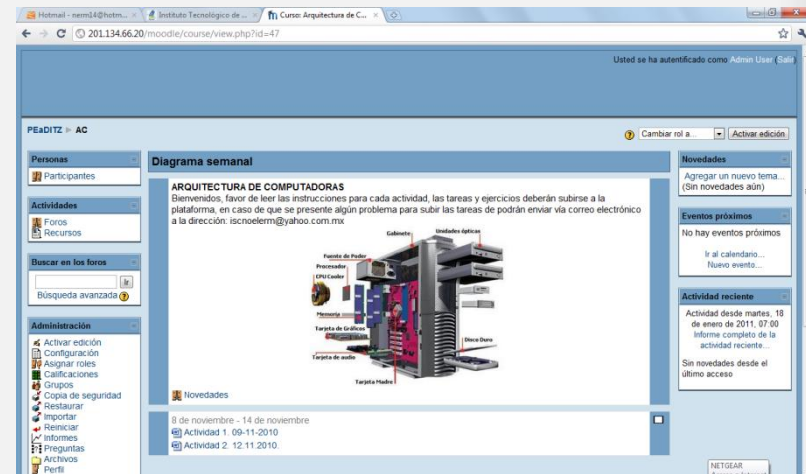

PEADITZ > AC

Personas

- Participantes

Actividades

- Foros
- Recursos

Buscar en los foros

Búsqueda avanzada

Administración

- Activar edición
- Configuración
- Asignar roles
- Calificaciones
- Grupos
- Copia de seguridad
- Restaurar
- Importar
- Renovar
- Informes
- Preguntas
- Archivos
- Perfil

Diagrama semanal

ARQUITECTURA DE COMPUTADORAS

Bienvenidos, favor de leer las instrucciones para cada actividad, las tareas y ejercicios deberán subirse a la plataforma, en caso de que se presente algún problema para subir las tareas de podrán enviar vía correo electrónico a la dirección: iscnoleerm@yahoo.com.mx



Novidades

8 de noviembre - 14 de noviembre

- Actividad 1: 09-11-2010
- Actividad 2: 12-11-2010

NETGEAR

Sitio Web del Instituto Tecnológico de Zitácuaro

- ✓ Banner Informativo.
- ✓ 44 boletines informativos.
- ✓ 55 avisos de las diferentes áreas.
- ✓ Atención de 10 módulos web de diferentes eventos/áreas.
- ✓ Integración las redes sociales Twitter y Facebook.
- ✓ 56,000 visitas a la página web, más de 150 consultas por día.



SGC

Recertificado

ISO 9001:2008

SGA

ISO

14000:2001

**Modelo de
Administración
para la
Competitividad**

Modelo Nacional para
la Competitividad

SGEG

Certificado

MEG: 2003

RESPONSABILIDAD SOCIAL

SEP

JUGUETEC 2010 “Festejo del Día de Reyes”



ESCUELA INVITADA	COMUNIDAD	NIÑOS/AS ASISTENTES
5 de mayo matutino	LA FUNDICIÓN	16
5 de mayo vespertino	LA FUNDICIÓN	26
Emiliano Zapata	EL TIGRE	43
Benito Juárez	CRESCENCIO MORALES	89
TOTAL	3	174

JUGUETEC 2010 “Festejo del Día de Reyes”

PIÑATAS DONADAS
8
JUGUETES DONADOS
417



RESPONSABILIDAD SOCIAL

SEP

APOYO A DAMNIFICADOS DEL MUNICIPIO DE ANGANGUEO, AFECTADOS POR LAS LLUVIAS:

- CENTRO DE ACOPIO DE VÍVERES.
- BRIGADA DE ESTUDIANTES Y PERSONAL DEL PLANTEL EN LAS LABORES DE LIMPIEZA .



RESPONSABILIDAD SOCIAL



• BRIGADA DE ESTUDIANTES Y
PERSONAL DEL PLANTEL EN APOYO
A ALBERGUES



MONTO AUTORIZADO	CONCEPTO	MONTO EJERCIDO
<p>\$ 1'711,950.00</p>	<p>Equipamiento de los laboratorios de ergonomía, metrología y manufactura.</p>	<p>\$ 522,875.80</p> <ul style="list-style-type: none"> •Máquina Universal •Medidor de Alturas

Instituto Tecnológico de Zitácuaro

APOYO EXTRAORDINARIO DEL GOBIERNO DEL ESTADO

SEP





Nos encontramos
en el ranking 2010
dentro de las
100 MEJORES
Universidades de
México

Presea al mérito cívico:

**“SUPREMA JUNTA NACIONAL AMERICANA
2010”**



ACREDITACIÓN DE LICENCIATURAS.

Atención a la permanencia

PROGRAMAS ACREDITADOS:

- » Licenciatura en Administración
- » Licenciatura en Contaduría
- » Ingeniería Industrial

PROGRAMA EN REVISIÓN:

- » Ingeniería en Sistemas Computacionales

ACREDITACIÓN DEL
PROGRAMA EDUCATIVO
DE INGENIERÍA
INDUSTRIAL POR PARTE
DEL CONSEJO DE
ACREDITACIÓN DE LA
ENSEÑANZA DE LA
INGENIERÍA (CACEI)



**“HAGAMOS TECNOLOGÍA
CREATIVA PARA
SER ÚTIL A MÉXICO”**



GRACIAS